

Município de Porto de Mós	PLANO DE SEGURANÇA	Versão 001-00
	CAP IV - PLANO DE EMERGÊNCIA INTERNO	



ANEXO IV

PLANTAS DE EMERGÊNCIA

Elaboração: <i>João Fernandes</i>	Promulgação: <i>O Responsável</i>	Versão: 001	Revisão: 001	Página: 033
		15/05/2014		

5

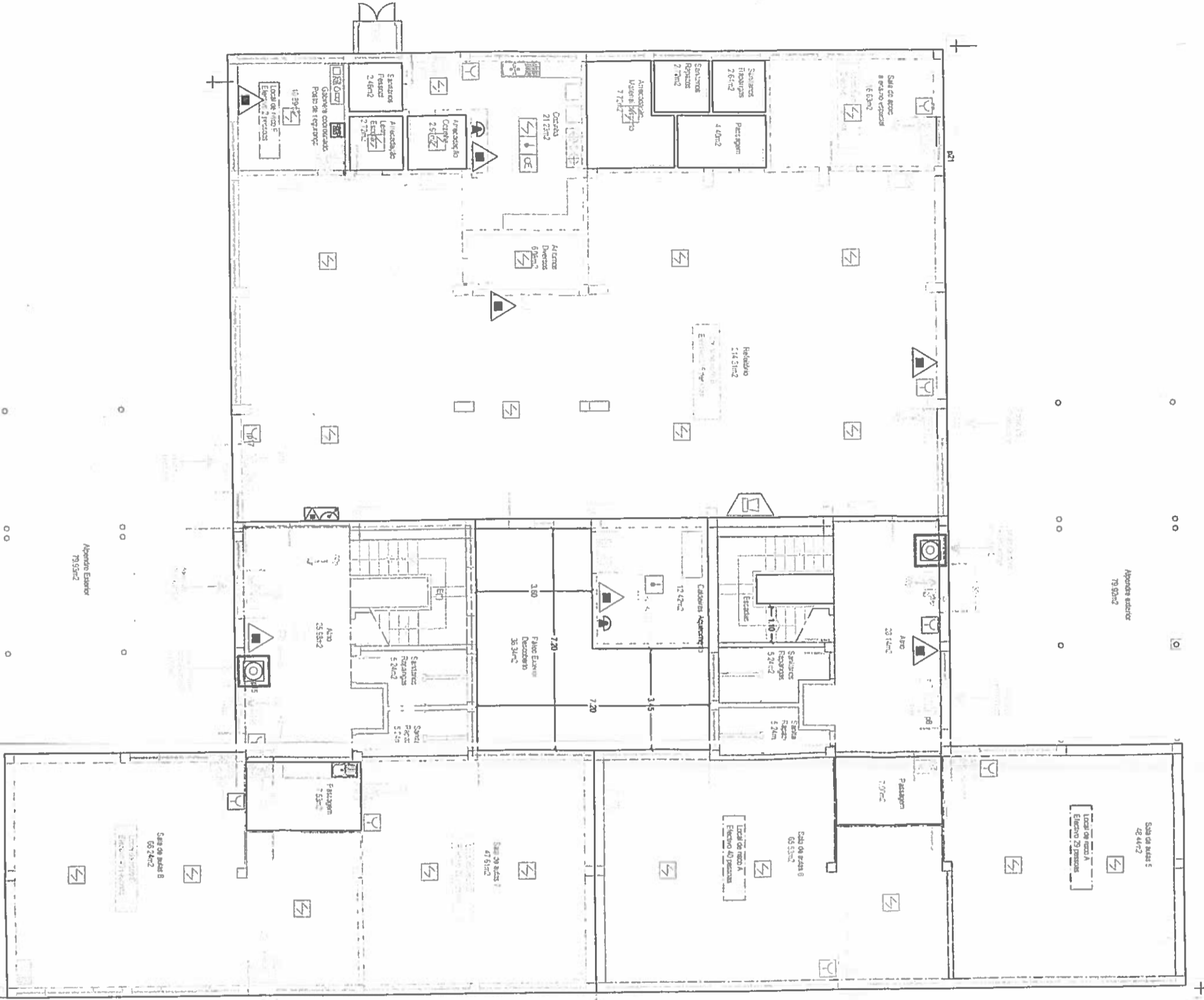

SIMBOLOGIA

- Local de Passagem
- Local de Passagem
- Local de Passagem
- Local de Passagem
- Local de Passagem

- Câmara de Evacuação Normal
- Câmara de Evacuação Normal
- Câmara de Evacuação Normal
- Câmara de Evacuação Normal

- Câmara de Evacuação Normal
- Câmara de Evacuação Normal
- Câmara de Evacuação Normal

- Câmara de Evacuação Normal
- Câmara de Evacuação Normal

- Câmara de Evacuação Normal

- Câmara de Evacuação Normal

- Câmara de Evacuação Normal

- Câmara de Evacuação Normal

- Câmara de Evacuação Normal

- Câmara de Evacuação Normal

- Câmara de Evacuação Normal

- Câmara de Evacuação Normal

- Câmara de Evacuação Normal

- Câmara de Evacuação Normal

- Câmara de Evacuação Normal

- Câmara de Evacuação Normal

- Câmara de Evacuação Normal

- Câmara de Evacuação Normal



Projeto: Segurança Contra Incêndios
Escola Primária de Mira de Aire N.º 2

Entidade promotora: Município de Porto de Mós

Local da obra: Porto de Mós - freguesia do Juncal

Projeto: José Fernandes, Eng. Desenho: Luís Mendes, Oss

Página desenhada: Planta do R/C Iluminação de Segurança

Folha nº 03

Escala 1:100

Data:

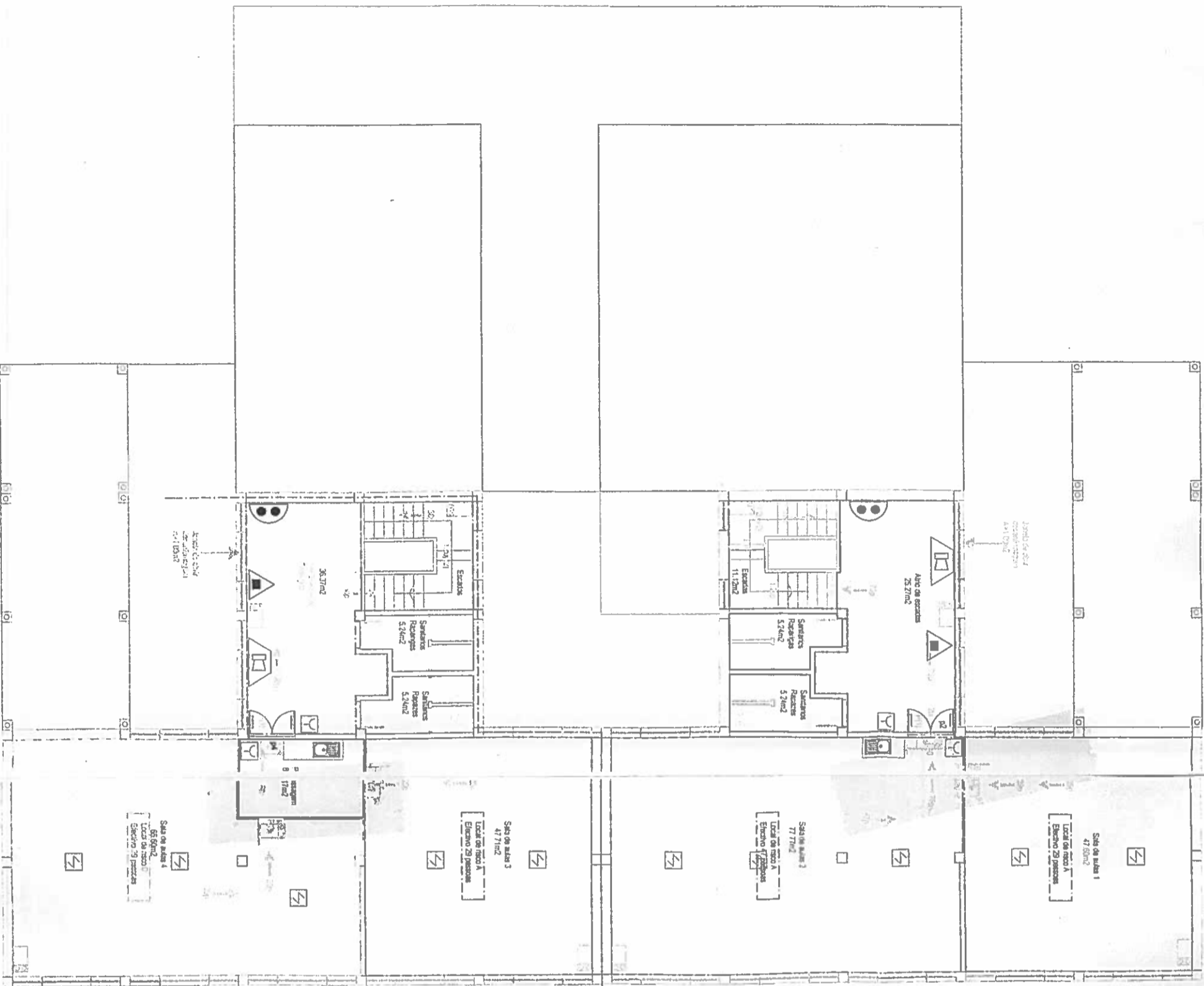

SIMBOLOGIA

- Local de Risco A
- Local de Risco B
- Local de Risco C
- Local de Risco D
- Local de Risco E
- Local de Risco F
- Centro de Evacuação Normal
- Centro Geral de Emergências
- Cora Local de Emergências
- Cora Geral de Saú
- Extintor Pó Químico ABC 1kg
- Extintor de Dióxido de Carbono
- Detector Termoelectrónico
- Detector de Fumaça
- Detector de Gás Combustível
- Sirena
- Selo de Alarme Visual
- Mesa Ignífuga
- Central A. de Detecção de Incêndios
- Boca de Inalador (CABESTEL)
- Programa com excipiente de evacuação
- Programa com indicação de evacuação
- Boto Automático Permanente
- Boto Automático Não Permanente
- Programa com o sentido de evacuação
- Detector a sonda
- Programa de duplo lado com o lado de evacuação, porta de saída
- Marco de Água / Hidrante Exterior
- Elemento Estanque e Isotermia no tipo "m" - excipiente do grau de inércia
- Elemento Resistente ao fogo
- "m" - indicação do grau de inércia
- Elemento Estanque ao fogo
- "m" - indicação do grau de inércia
- Elemento Resistente, Estanque e Isotermia ao fogo de pavimento e sota "m" - indicação do grau de inércia
- Porta de evacuação protegida armada com barras anti-pânico

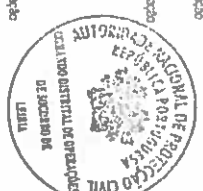

NOTAS:

1. - Este plano foi elaborado com base nos dados fornecidos pelo cliente e não se responsabiliza por eventuais erros ou omissões.

2. - O cliente é responsável por garantir a validade dos dados fornecidos e por atualizar o plano caso ocorram alterações.

3. - Este plano não deve ser utilizado para fins não previstos pelo projeto.

4. - O cliente deve garantir a segurança das informações contidas neste plano.

5. - O cliente deve garantir a segurança das informações contidas neste plano.

6. - O cliente deve garantir a segurança das informações contidas neste plano.

7. - O cliente deve garantir a segurança das informações contidas neste plano.

8. - O cliente deve garantir a segurança das informações contidas neste plano.

9. - O cliente deve garantir a segurança das informações contidas neste plano.

10. - O cliente deve garantir a segurança das informações contidas neste plano.

Utilização: Tipo IV
 3.ª Cadastros do Risco
 Efectivo em 10 de Maio de 2010, às 10h00, para o 1.º andar
 Efectivo em 10 de Maio de 2010, às 10h00, para o 1.º andar
 Efectivo em 10 de Maio de 2010, às 10h00, para o 1.º andar

Projecto: Segurança Contra Incêndios
Escola Primária de Mira de Aire N.º 2

Entidade promotora: Município de Porto de Mós

Local da obra: Porto de Mós - freguesia do Juncal

Projector: José Fernandes, Eng.
Oseonho: Luís Mendes, Dst.

Pega desenhada: Planta do 1.º Andar
Iluminação de Segurança

Data: Escala: 1:100 **04**

Folha nº

PLANTAS DE EMERGÊNCIA

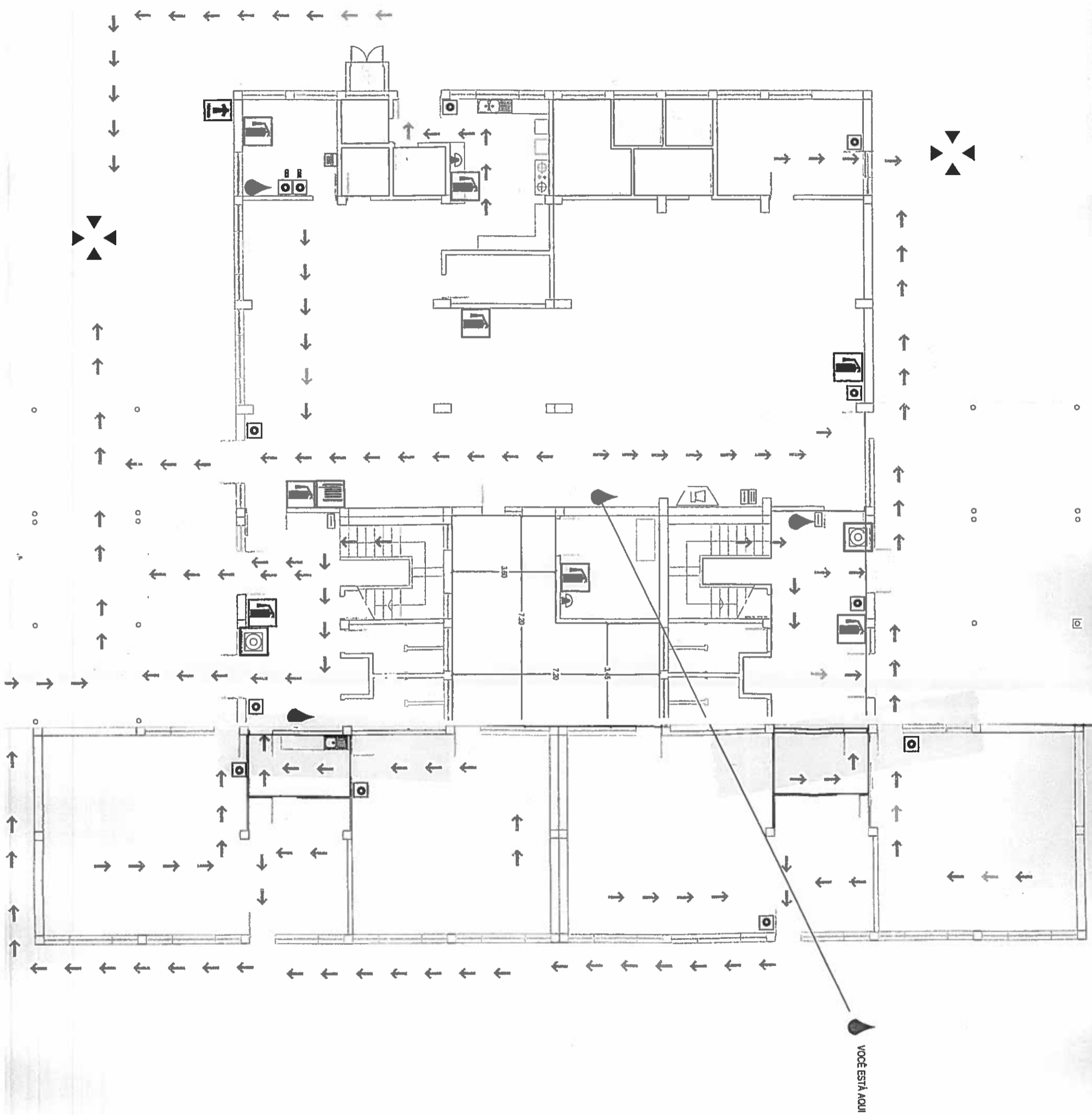

INSTRUÇÕES DE SEGURANÇA

- EM CASO DE INCÊNDIO:**
- Mantenha a calma
 - Dê o alarme
 - Dirija-se calmamente para a saída pelos percursos assinalados
 - Utilize as escadas. Não use elevadores
 - Dirija-se para o ponto de reunião
 - Siga as instruções do pessoal coordenador da evacuação

LEGENDA

- Local onde se encontra o Comando do Sistema de Desentumagem
- Polígonos de Emergência
- Boca de Incêndio
- Extintor
- Boca de Incêndio 2ª intervenção
- Ponto de encontro
- Hidranlia
- Corte geral de energia
- Corte local de energia



EMERGÊNCIA

112 Número de emergência
Emergency number

Bombalhos: 239 792 808
PSP: 239 797 640
GNR: 239 792 808
Hospital: 239 400 400
Centro de Saúde: 239 794 110

Projecto:
Segurança Contra Incêndios
Escola Primária de Mira de Aire N.º 2

Entidade promotora:
Município de Porto de Mós

Local da obra:
Porto de Mós - freguesia do Juncaí

Projecto:
José Fernandes, Eng. Desenho:
Luís Mendes, Des.

Paga desenhada:
Planta de Emergencia do R/C

Folha nº

Data: Escala: 1:100 **05**

PLANTAS DE EMERGÊNCIA

VOCÊ ESTÁ AQUI

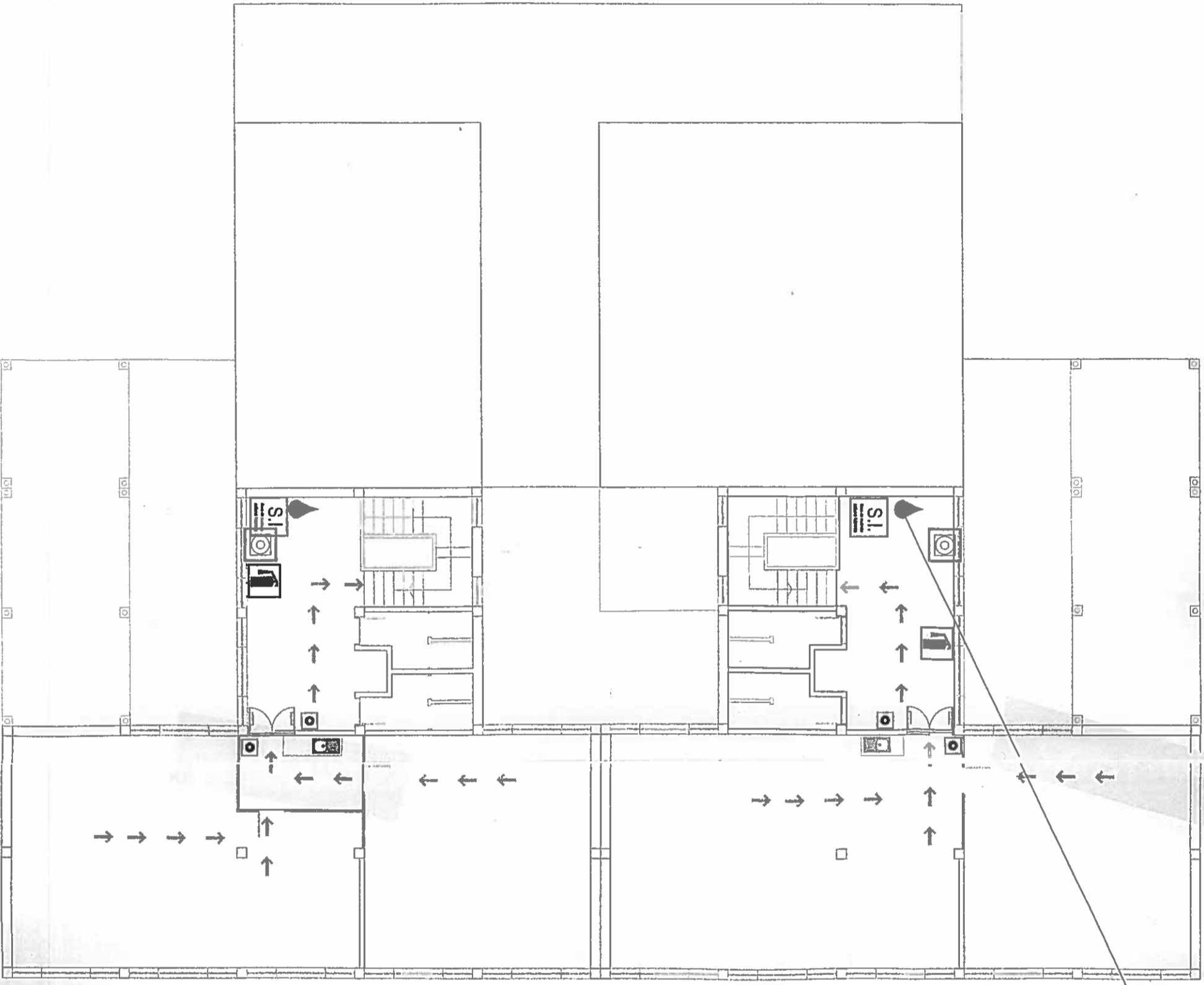

INSTRUÇÕES DE SEGURANÇA

EM CASO DE INCÊNDIO:

- Mantenha a calma
- De o alarme
- Dirija-se calmamente para a saída pelos percursos assinalados
- Utilize as escadas. Não os elevadores
- Dirija-se para o ponto de reunião
- Siga as instruções do pessoal coordenador da evacuação

LEGENDA

- Local onde se encontra
- Comando do Sistema de Desenfumagem
- Botoneira de Emergência
- Hidrante
- Boca de Incêndio
- Corte geral de energia
- Extintor
- Corte local de energia
- S.I. Boca de Incêndio 2ª Intervenção
- Porto de encontro



EMERGÊNCIA

112 Número de emergência
Emergency number

Bombelros:

- PSP:
- GNR:
- Hospital:
- Centro de Saúde:

Projecto:
Segurança Contra Incêndios
Escola Primária de Mira de Aire N.º 2

Entidade promotora
Município de Porto de Mós

Local da obra
Porto de Mós - freguesia do Juncal

Projecto:
José Fernandes, Eng

Desenho:
Lúcia Miranda, Oes

Paga desenhada,
Planta de Emergência do 1º Andar

Folha nº

Data: Escala: **1:100**

06

- 239 792 808
- 239 797 640
- 239 792 808
- 239 400 400
- 239 794 110